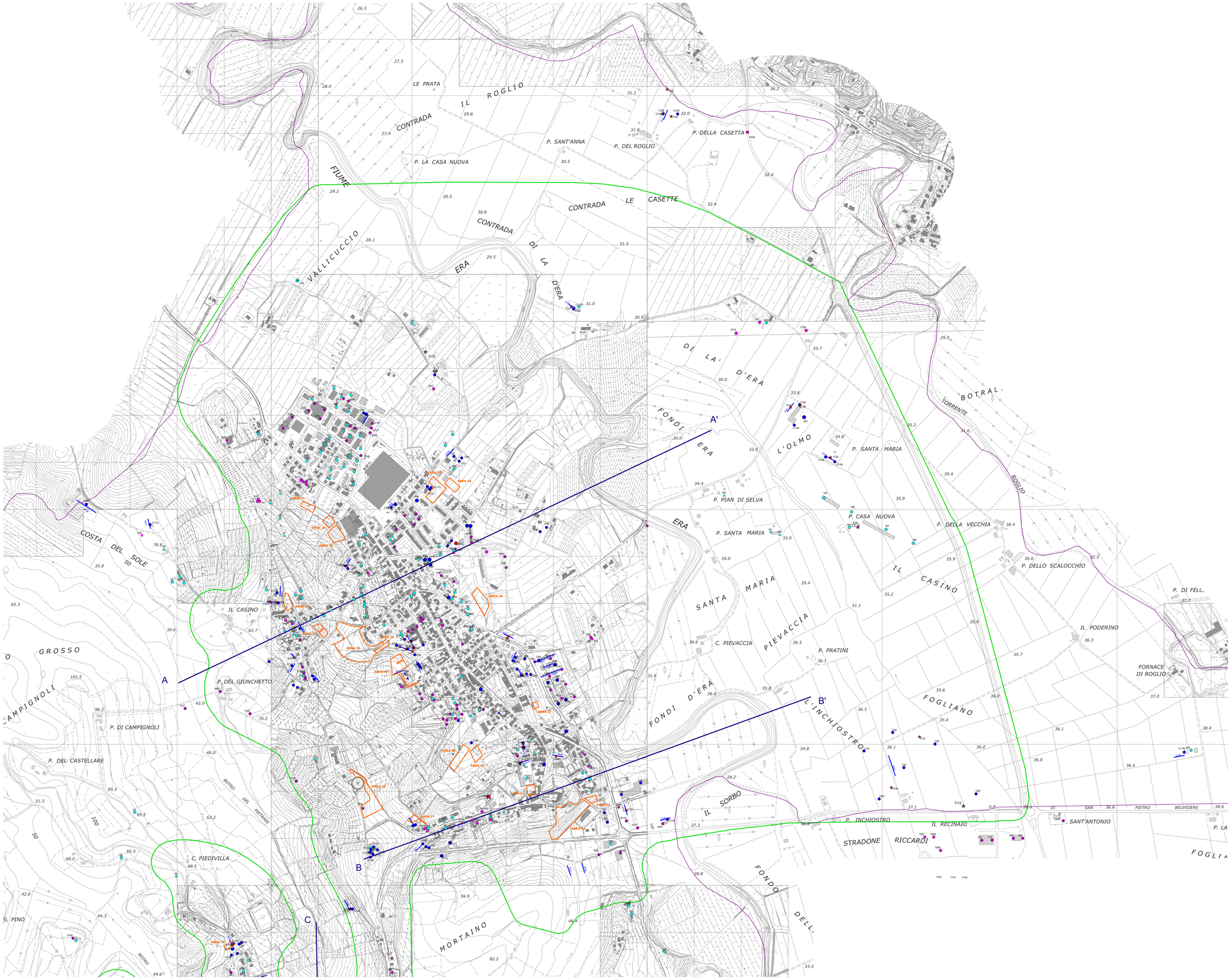

AREE DI INTERESSE

- Aree di variante anno 2016 con riferimento scheda monografica
- Area di analisi della carta MOPS
- Tracce sezioni geolitologiche (Tav. D.2 Variante 2016)

DATI DI BASE

MISURE DI FREQUENZA EFFETTUATE NELL'AMBITO DELLA PRESENTE VARIANTE

- HVSR

INDAGINI SISMICHE REPERITE NEGLI ARCHIVI COMUNALI

- HVSR
- Down Hole
- Sismica a riflessione
- MASW

INDAGINI GEOGNOSTICHE REPERITE NEGLI ARCHIVI COMUNALI

- Penetrometria statica
- Penetrometria dinamica superpesante
- Sondaggio a carotaggio continuo
- Sondaggio a distruzione di nucleo
- Penetrometria dinamica media/leggera

DATABASE DEL PIANO STRUTTURALE COMUNALE

- Penetrometria dinamica leggera
- Penetrometria dinamica superpesante
- Penetrometria statica
- Saggio con escavatore
- Sondaggio a carotaggio continuo
- Sondaggio a distruzione di nucleo
- SEV (sondaggio elettrico verticale)

DATABASE GEOGNOSTICO DELLA PROVINCIA DI PISA

- Sondaggio a distruzione di nucleo
- Sondaggio a carotaggio continuo
- Penetrometria statica
- Penetrometria dinamica media
- Penetrometria dinamica DPSH
- Saggio con escavatore

COMUNE DI CAPANNOLI

REGOLAMENTO URBANISTICO

VARIANTE PER AGGIORNAMENTO QUINQUENNALE DEL REGOLAMENTO URBANISTICO

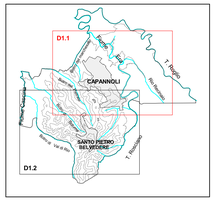

Aspetti urbanistici ed ambientali:

Prof. Ing.	*Giuseppe*	*IMBESI*	*Capogruppo e coordinatore*
Arch.	*Carlo*	*CARBONE*	*Urbanista*
Arch.	*Paolo*	*FRANCALACCI*	*Urbanista*
Arch.	*Paola Nicoletta*	*IMBESI*	*Urbanista*

Procedimento di formazione e approvazione della variante:

Adozione: Delibera di C.C. n° 52 del 29/12/2016

Approvazione: Delibera di C.C. n°___ del _____

INDAGINI GEOLOGICHE DI SUPPORTO ALLA PIANIFICAZIONE DEL TERRITORIO COMUNALE

TAVOLA

D1.1

Variante 2016

CARTA DEI DATI DI BASE

Elaborato modificato a seguito accoglimento delle osservazioni/contributi

Scala 1:5.000

Gruppo di lavoro: Ufficio Urbanistica Comunale
Capogruppo: Arch. Maria Antonietta Vocino

Supporto per gli aspetti geologici:
Geol. Emilio Pistilli
Collaboratore Geol. Roberto Mattei
Geoprogetti *Studio Associato*

Supporto per gli aspetti idraulici
Ing. Jacopo Taccini